



FRIULI



Settembre-Ottobre 2009

Notiziario di informazione e cultura sportiva

del Centro Sportivo Italiano di Udine - Anno XXI

SOMMARIO



SEGRETERIA-COMITATO CSI

Rinnovo affiliazione e tesseramenti 2009/10 PAG.1
Convention nazionale animatori CSI..... PAG.1



PALLAVOLO

Stagione 2009/10PAG.2



CORSA IN MONTAGNA

Ultima prova del Trofeo CSI
di corsa campestrePAG.4

SEGRETERIA-COMITATO CSI

RINNOVO AFFILIAZIONE E TESSERAMENTI 2009/10

A TUTTE LE SOCIETA' SPORTIVE - LORO SEDI

Carissimi, si ricorda che le società sportive possono iscriversi al C.S.I. per il nuovo anno sportivo a partire dal 1 settembre; l'iscrizione decade il 31 agosto.

Le eccezioni sono le seguenti:

per le società sportive che praticano calcio, calcio a 7 e calcio a 5 l'affiliazione decorre dal 1 luglio al 30 giugno;

per i circoli culturali sportivi in parrocchia l' affiliazione decorre dal 1 gennaio al 31 dicembre;

per le società che praticano il ciclismo, la vela e lo snowboard l'affiliazione decorre dal 1 gennaio al 31 dicembre.

Ogni società può ritirare il materiale per l'affiliazione e il tesseramento presso la segreteria del CSI nei seguenti orari:

MARTEDI' dalle ore 10 alle 12;

MERCOLEDI' e VENERDI' dalle ore 17.30 alle 19.30;

tel. 0432.295285 – fax 0432.21957;

e-mail: segreteria@csi-udine

La modulistica per l'affiliazione e il tesseramento (mod. 1/T e 2/T) e le norme di tesseramento (compresa la polizza assicurativa) possono essere scaricati dal sito della Presidenza nazionale www.csi-net.it all'interno della sezione dedicata al tesseramento.

Si precisa che l'aggiornamento dell'impostazione contabile-telematica rende impossibile l'affiliazione ed il tesseramento, se non contestuale alla registrazione dell'incasso delle quote. Quindi, al fine di evitare disguidi ed il mancato tesseramento, è fatto obbligo versare al CSI le quote al momento della richiesta di tesseramento, in contanti o con assegno, oppure presentare contestualmente l'attestazione o fotocopia dell'avvenuto versamento tramite c/c postale.

Per tali motivi, non sarà possibile incassare il saldo delle quote di tesseramento sui campi di gara.

Si ricorda, inoltre, che per poter usufruire dei **benefici e delle agevolazioni** di cui all'art. 90 legge 289/02 ed ottenere il riconoscimento ai fini sportivi, tutte le società devono riportare nello Statuto la denominazione **"Associazione Sportiva Dilettantistica"** ed essere iscritte al Registro Nazionale delle Associazioni Sportive Dilettantistiche istituito dal CONI

Per ulteriori delucidazioni potete rivolgervi alla segreteria CSI negli orari sopraccitati o inviare una e-mail.

Un caro saluto a tutti.

Responsabile area segreteria Claudia Scaravetti

CONVENTION NAZIONALE ANIMATORI CSI

Spettabili: Società sportive CSI
Circoli sportivi CSI

Oggetto: Convention nazionale animatori CSI.

Cari amici, mentre ci apprestiamo a vivere 2 eventi come quelli della Convention di Bologna e la Convention di Milano, per i quali il vostro impegno ha già garantito una partecipazione significativa, siamo già proiettati all'organizzazione di un altro importante **evento** come quello della Convention nazionale rivolta agli animatori.



L'appuntamento avrà luogo a Loreto dal 9 all'11 ottobre 2009 presso l'Ostello della Gioventù. In allegato, troverete la brochure con il programma di massima, la modalità d'iscrizione e le note logistiche- amministrative.

Sono certo che anche in questo caso posso contare su una risposta efficace da parte di ciascuno di voi. Infatti, da sempre il CSI è in prima linea sia nell'animare lo sport, sia nell'animare attraverso lo sport. Oggi, siamo chiamati a proseguire in questa azione, aggiornando i linguaggi, le forme, le strategie, ma anche raggiungendo luoghi, ambiti e spazi che hanno bisogno del nostro "educare attraverso lo sport".

In attesa di incontrarvi, vi saluto con amicizia.

Il Presidente Nazionale

Massimo Achini

PALLAVOLO

STAGIONE 2009/10

La scorsa stagione che è stata da record, per squadre iscritte (31), tesserati (527) e partite giocate (389), sembrava difficile ripeterla visto, secondo le indiscrezioni raccolte nei vari tornei estivi, le difficoltà di parecchie squadre a "reclutare" ragazze.



Ma dalla riunione, con tutti i responsabili delle società, tenutasi lunedì 7 settembre alle ore 20.30 in sede CSI, dove si è discusso sulle problematiche, sulle tempistiche e sulla formula del nuovo campionato, c'erano una sessantina di persone in rappresentanza di 30 squadre che hanno gremito in ogni ordine di posto, la sala riunioni, alcuni addirittura "abbracciati" alla fotocopiatrice; e alla chiusura delle iscrizioni, venerdì 18 settembre le squadre iscritte al campionato Open Misto 3+3 2009/10 targato Centro Sportivo Italiano sono state ben 33.

Quella sala gremita, è il risultato dell'ottimo lavoro che sta svolgendo la commissione tecnica di pallavolo, proponendo un campionato che sta avendo sempre più consensi, e se il buon giorno si vede dal mattino anche quest'anno si prospetta una grande stagione.



Un campionato, che indipendentemente dalle squadre iscritte, dalla formula adottata e dai valori agonistici messi in campo, ricordiamo che ci sono squadre attrezzatissime e squadre alle prime esperienze, ha sempre mantenuto la sua "caratteristica" di un campionato per tutti, tante è vero che alla fine del campionato dalla prima classificata all'ultima ricevono tutte lo stesso "premio" di partecipazione, l'unica differenza è che la prima classificata avrà la possibilità di disputare le finali regionali e interregionali e in caso di vittoria di partecipare alle finali nazionali per difendere i colori provinciali.

Vediamo ora come sono dislocate le 33 squadre sul territorio provinciale, andiamo da quelle delle latitudini più a nord, vedi Tarvisio e Tolmezzo a quelle più a sud vedi Teor e Cervignano, senza dimenticare Cividale del Friuli per la parte a est o Ragnogna per la parte più a ovest, al centro troviamo la grande concentrazione con Udine mattatrice con ben 11 squadre; le nuove realtà iscritte quest'anno sono Al'è Compagn, 2 Palme con entusiasmo, Pav Bressa, No stop Volley, Noatris Aurora Volley, USD Rizzi Volley, PFM Rivignano, Ausa pav, e sono state rappresentate con il pallino verde.

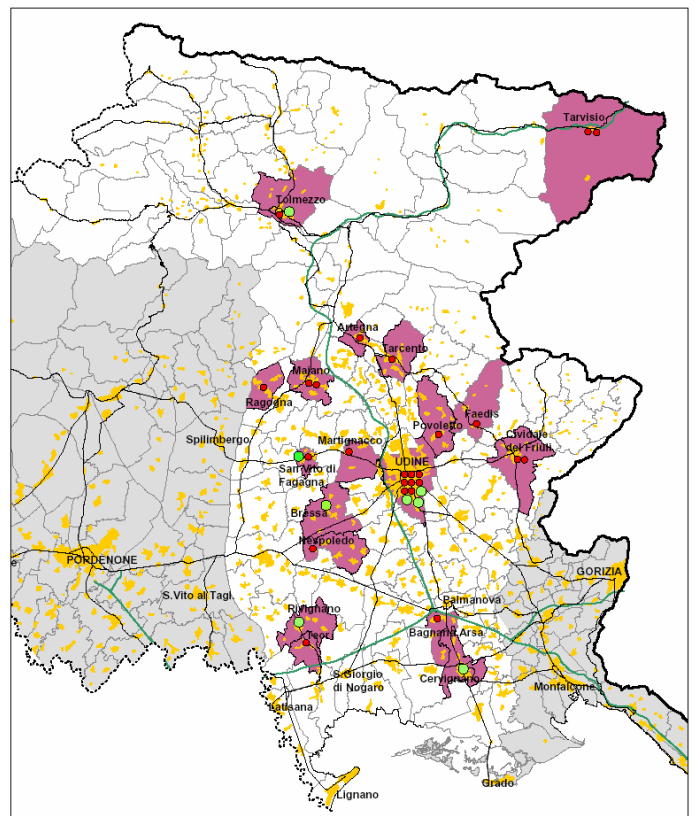

Le 33 squadre sono state suddivise in 3 gironi da 11 squadre, tenendo conto della classifica della passata stagione, della posizione geografica e delle nuove squadre iscritte.

Il campionato prevede una prima fase con girone all'italiana, con partite di andata e ritorno, quindi una seconda fase con i Play Off per il titolo provinciale e per stabilire le varie posizioni, con scontri ad eliminazione con partite di andata, ritorno ed eventuale bella.

Quindi ci sarà la giornata delle finali dal 1° al 33° posto, prevista per la fine di maggio 2010, dove a partire dalla mattinata fino al tardo pomeriggio, si disputeranno gli incontri per determinare la classifica finale, con nell'intermedio la pausa pranzo e alla fine le premiazioni, momenti di grande aggregazione dove poter conoscere e confrontarsi con tutte le realtà presenti nel campionato.

Questi i gironi del campionato Open Misto 3+3 della stagione 2009/10:

Gir. A	Gir. B	Gir. C
2 Palme con entusiasmo	Al 'è Compagn	Alte Alpen Volley
Aurora Volley Udine	Amatori Povoletto	Amatori VB Carnia
C.B.S.	ASD Faedis	ASPA Arteniese
CUS Udine A	Ausa PAV	B-SIDE
CUS Udine B	Bav Bagnaria Arsa	CSI Tarcento
Da Raffaele Pizzeria	Bulli e Pupe Stella volley	Enologic Volley Team
Noatris Aurora Volley	G.P. Nespolo	Libertas Martignacco
Pizzeria 4S	No Stop Volley	Pav Bressa
U.S.D. Rizzi Volley	PFM Rivignano	Pizzeria da Tony
US Universitas	Pizzeria Cervo d'Oro	Pro Volley
VB Ragnogna	Team UP Tessitura	Junge Alpen Volley

Aurora Volley Udine
vincitrice della passata stagione



Il campionato è iniziato lunedì 5 ottobre e in queste prime giornate le squadre più accreditate, nonostante alcuni set vinti ai vantaggi non hanno deluso confermando il loro potenziale ed aggiudicandosi l'intera posta in palio.

Ma visto che le partite si disputano durante la settimana e quindi non sempre gli organici possono essere al completo, causa motivi lavorativi o di studio, questo aggiunge un pizzico di imprevedibilità agli incontri che sulla carta sembrano già scritti e la sorpresa può essere dietro l'angolo.



Ecco le classifiche aggiornate alla terza giornata:

Open Misto - Classifica Girone A												
Squadra	G	V	P	V	P	VT	PT	SV	SP	PF	PS	Punti
2 Palme con entusiasmo	3	3	0	3	0	0	0	9	0	226	152	9
Aurora Volley Udine	3	3	0	3	0	0	0	9	1	244	191	9
CUS Udine A	2	2	0	2	0	0	0	6	2	98	86	6
Pizzeria 4S	3	2	1	2	1	0	0	7	4	173	101	6
VB Ragnogna	3	2	1	1	1	1	0	7	5	276	258	5
US Universitas	3	1	2	1	2	0	0	4	6	208	240	3
Da Raffaele Pizzeria	3	1	2	1	2	0	0	4	7	243	242	3
CUS Udine B	3	1	2	1	2	0	0	3	6	175	198	3
U.S.D. Rizzi Volley	3	0	3	0	2	0	1	2	9	186	265	1
Noatris Aurora Volley	2	0	2	0	2	0	0	1	6	110	173	0
C.B.S.	2	0	2	0	2	0	0	0	6	117	150	0
Somme	30	15	15	14	14	1	1	52	52	2056	2056	45

Open Misto - Classifica Girone B												
Squadra	G	V	P	V	P	VT	PT	SV	SP	PF	PS	Punti
Amatori Povoletto	3	3	0	3	0	0	0	9	0	150	83	9
No Stop Volley	3	2	1	2	0	0	1	8	3	255	199	7
Bav Bagnaria Arsa	3	2	1	2	0	0	1	8	4	275	222	7
Team UP Tessitura	3	2	1	2	1	0	0	6	3	193	158	6
Al 'è Compagn	2	2	0	1	0	1	0	6	2	183	131	5
ASD Faedis	3	2	1	1	1	1	0	6	6	257	249	5
Pizzeria Cervo d'Oro	3	1	2	1	2	0	0	4	7	205	247	3
G.P. Nespolo	3	1	2	1	2	0	0	3	6	142	201	3
Ausa PAV	3	0	3	0	3	0	0	2	9	188	271	0
Bulli e Pupe Stella volley	2	0	2	0	2	0	0	0	6	87	150	0
PFM Rivignano	2	0	2	0	2	0	0	0	6	51	75	0
Somme	30	15	15	13	13	2	2	52	52	1986	1986	45

Open Misto - Classifica Girone C												
Squadra	G	V	P	V	P	VT	PT	SV	SP	PF	PS	Punti
Pro Volley	3	3	0	3	0	0	0	9	0	226	157	9
Pizzeria da Tony	3	3	0	2	0	1	0	9	2	154	106	8
Enologic Volley Team	2	2	0	2	0	0	0	6	0	150	90	6
Libertas Martignacco	2	2	0	2	0	0	0	6	1	173	104	6
Amatori VB Carnia	3	2	1	1	1	1	0	7	5	245	258	5
Alte Alpen Volley	2	1	1	1	0	0	1	5	3	185	146	4
ASPA Arteniese	2	1	1	1	1	0	0	3	3	115	115	3
B-SIDE	3	0	3	0	2	0	1	2	9	106	151	1
CSI Tarcento	2	0	2	0	2	0	0	0	6	124	154	0
Pav Bressa	3	0	3	0	3	0	0	0	9	130	225	0
Junge Alpen Volley	3	0	3	0	3	0	0	0	9	123	225	0
Somme	28	14	14	12	12	2	2	47	47	1731	1731	42

Didier Pontello per la COMMISSIONE PALLAVOLO

CORSA IN MONTAGNA

Con la 9^a prova di Tarcetta di Pulfero che a visto la partecipazione di 244 atleti, siamo giunti alla conclusione del 42° trofeo Sen. Michele Gortani di corsa in montagna, partito domenica 31 maggio da Chiusaforte.

Ecco le classifiche della prova:

EF (98-00) * 800 M

1	866 PITTIN CRISTINA	EDELWEISS VILLA	3'14"
2	358 GARIUP FRANCESCA	G.S. NATISONE	3'17"
3	864 OBALLA ELENA	EDELWEISS VILLA	3'25"

EM (98-00) * 800 M

1	673 DE MARCHI JACOPO	JALMICCORSE	3'12"
2	565 TIMEUS ROBERTO	U.S. OVARO	3'13"
3	296 POLANO GIOELE	ATL. MOGGESE	3'14"

RE (96-97) * 1000 M

1	937 ZIEMNIAK KLAUDIA	A. MORO PALUZZA	6'13"
2	923 PUNTEL SARA	TIMAUCLEULIS	6'21"
3	194 GRESSANI ELENA	CARNIATLETICA	6'26"

RI (96-97) * 1000 M

1	1053 NESINA MANUEL	ATL. MOGGESE	5'45"
2	918 PUNTEL FABRIZIO	TIMAUCLEULIS	6'00"
3	29 GUBANA MICHAEL	ALPINI PULFERO	6'32"

CE (94-95) * 1500 M

1	979 MONTANARO ANNA	TOSI TARVISIO	6'52"
2	900 MORASSI ELEONORA	TIMAUCLEULIS	6'53"
3	847 PUGNETTI MARTA	CARNIATLETICA	7'01"

CI (94-95) * 2500 M

1	88 BELLINA MICHELE	TIMAUCLEULIS	8'24"
2	896 FERIGO SIMONE	TIMAUCLEULIS	8'43"
3	946 ZAMPARO SIMONE	A. MORO PALUZZA	8'53"

AE (92-93) * 2500 M

1	974 CERNO ELIDE	TOSI TARVISIO	10'44"
2	902 MORASSI VERONICA	TIMAUCLEULIS	11'18"
3	670 PITT RACHELE	A. MORO PALUZZA	12'16"

AI (92-93) * 3500 M

1	986 MAIERON DANIEL	CARNIATLETICA	14'20"
2	392 IUSSA FABIO	G.S. NATISONE	15'44"
3	965 PANIZZON MATTIA	TOSI TARVISIO	15'45"

JF (90-91) * 3500 M

1	668 DE FELICE ZAIRA	A. MORO PALUZZA	21'25"
---	---------------------	-----------------	--------

SF (79-89) * 3500 M

1	94 GARIBALDI LAVINIA	TIMAUCLEULIS	15'08"
2	660 POLO ELEONORA	A. MORO PALUZZA	16'09"
3	109 SPANGARO CARLA	TIMAUCLEULIS	17'21"

AFA(69-78) * 3500 M

1	648 MOROCUTTI PATRIZIA	A. MORO PALUZZA	16'31"
2	1021 FINIZIO ANNA	CARNIATLETICA	17'09"
3	825 EDER CECILIA	PIANI DI VAS	17'41"

AFB(59-68) * 3500 M

1	95 MENEAN LUIGINA	TIMAUCLEULIS	16'20"
2	402 QUALIZZA FEDERICA	G.S. NATISONE	16'50"
3	1013 BARON LORELLA	EDELWEISS VILLA	17'52"

VF (58 PR) * 3500 M

1	683 GRAZIOSO CLEMES	U.S. OVARO	18'46"
2	418 TOMASETIG ELIANA	G.S. NATISONE	19'43"
3	853 PIVETTA PAOLA	CARNIATLETICA	20'40"

JM (90-91) * 5000 M

1	193 GRESSANI EROS	CARNIATLETICA	26'08"
2	308 SIMONETTI GIULIO	ATL. MOGGESE	26'16"
3	907 PRIMUS GABRIELE	TIMAUCLEULIS	28'19"

VMB (48 PR) * 5000 M

1	37 SPANGARO AMEDEO	STELLA ALPINA	28'40"
2	626 DE CRIGNIS GRAZIANO	A. MORO PALUZZA	31'53"
3	956 PITTINO GIANNI	TOSI TARVISIO	32'11"

SM (79-89) * 9000 M

1	38 NEUKOMM DENIS	STELLA ALPINA	38'07"
2	904 NARDINI MARCO	TIMAUCLEULIS	38'08"
3	103 PUNTEL GIUSEPPE	TIMAUCLEULIS	39'46"

AMA(69-78) * 9000 M

1	101 PRIMUS MARCO	TIMAUCLEULIS	38'02"
2	1051 CENCINI DANIELE	U.S. OVARO	39'32"
3	291 PIRRO' ALBERTO	AQUILE FRIULANE	42'06"

AMB(59-68) * 9000 M

1	901 MORASSI GIORGIO	TIMAUCLEULIS	39'36"
2	51 PIRRO' SANDRO	POL. TRICESIMO	40'01"
3	846 OBALLA MICHELE	CARNIATLETICA	40'33"

VMA (58-49) * 9000 M

1	93 ENGLARO GIANPAOLO	TIMAUCLEULIS	41'22"
2	77 CELLA ANTONINO	VELOX PAULARO	42'55"
3	207 PUGNETTI MAURIZIO	CARNIATLETICA	44'40"

CLASSIFICA GENERALE DI SOCIETA'

1	POLISPORTIVA TIMAUCLEULIS	726.00
2	U.S. ALDO MORO PALUZZA	690.00
3	G.S. NATISONE CIVIDALE	559.00
4	A.S.D. CARNIATLETICA TOLMEZZO	370.00
5	GRUPPO ATLETICA MOGGESE - MOGGIO UDINESE	219.00
6	GRUPPO SPORTIVO ALPINI UDINE	183.00
7	U.S. MARIO TOSI TARVISIO	167.00
8	G.S. AQUILE FRIULANE FAGAGNA	161.00
9	GRUPPO SCIATORI EDELWEISS VILLA SANTINA	150.00
10	UNIONE SPORTIVA OVARO	130.00
11	G.S. STELLA ALPINA FORNI DI SOPRA	106.00
12	GRUPPO SPORTIVO ALPINI PULFERO	98.00
13	S.S. VELOX PAULARO	96.00
14	ASSOCIAZIONE POLISPORTIVA DIL. TRICESIMO	76.00
15	GRUPPO SPORTIVO JALMICCO CORSE	52.00
16	A.S.D. PIANI DI VAS RIGOLATO	49.00
17	ATLETICA BUJA - TREPPO GRANDE	45.00
18	G.S. VAL GLERIS PONTEBBA	32.00
19	DOPOLAVORO FERROVIARIO UDINE	15.00
20	ATLETICA 2000 CODROIPO	10.00
21	A.S.D. GEMONATLETICA - GEMONA DEL FRIULI	5.00
22	A.S.D. INTREPIDA MARIANO	1.00

COMMISSIONE ATLETICA - GIUDICI DI GARA E CRONOMETRISTI
CSI UDINE



FRIULI

DIREZIONE E REDAZIONE
Via Cairoli, 7 33100 UDINE
Tel. 0432295285 Fax 043221957
<http://www.csi-udine.it>
mail: didier.pontello@csi-udine.it

Redattore: Didier Pontello
Hanno collaborato: Claudia Scaravetti
Commissione Tecnica di Pallavolo
Commissione Atletica
Giudici di gara e cronometristi CSI

Stampa: SOTES di M. e F. Galliussi s.a.s.
V.le XXIII Marzo, 50 - 33100 Udine

Pubblicazione già iscritta al n. 402 del Registro
Stampa del Tribunale di Udine del 7 giugno 1977
e al n. 13 dell'11-6-1985